

URBANISTIČKI PLAN UREĐENJA GOSPODARSKE ZONE "ZAGRADE" U CERNI 4. NAČIN I UVJETI GRADNJE

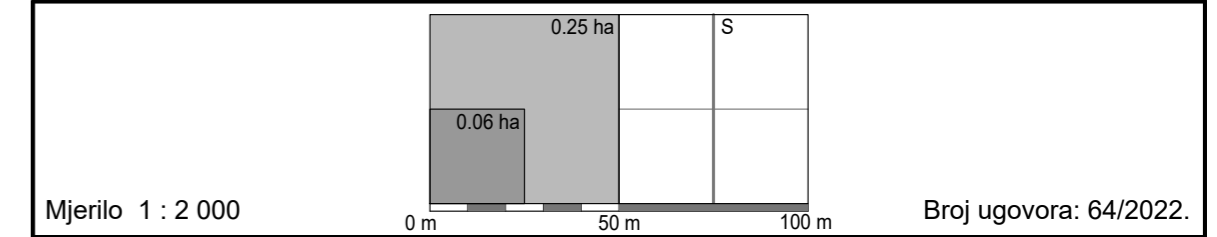

TUMAČ PLANSKOG ZNAKOVLJA

0. GRANICE

GRANICA OBUHVATA PLANA

1. NAČIN I UVJETI GRADNJE

REGULACIJSKI PRAVAC

GRANICA GRADIVOG DIJELA GRADEVNE ČESTICE

UDALJENOST GRANICE GRADIVOG DIJELA GRADEVNE ČESTICE
OD REGULACIJSKOG PRAVCA

GRADIVI DIO GRADEVNE ČESTICE

NAČIN PRIKLJUČENJA NA PROMETNU I KOMUNALNU INFRASTRUKTURU

PROMETNA POVRŠINA

KOMUNALNA INFRASTRUKTURA

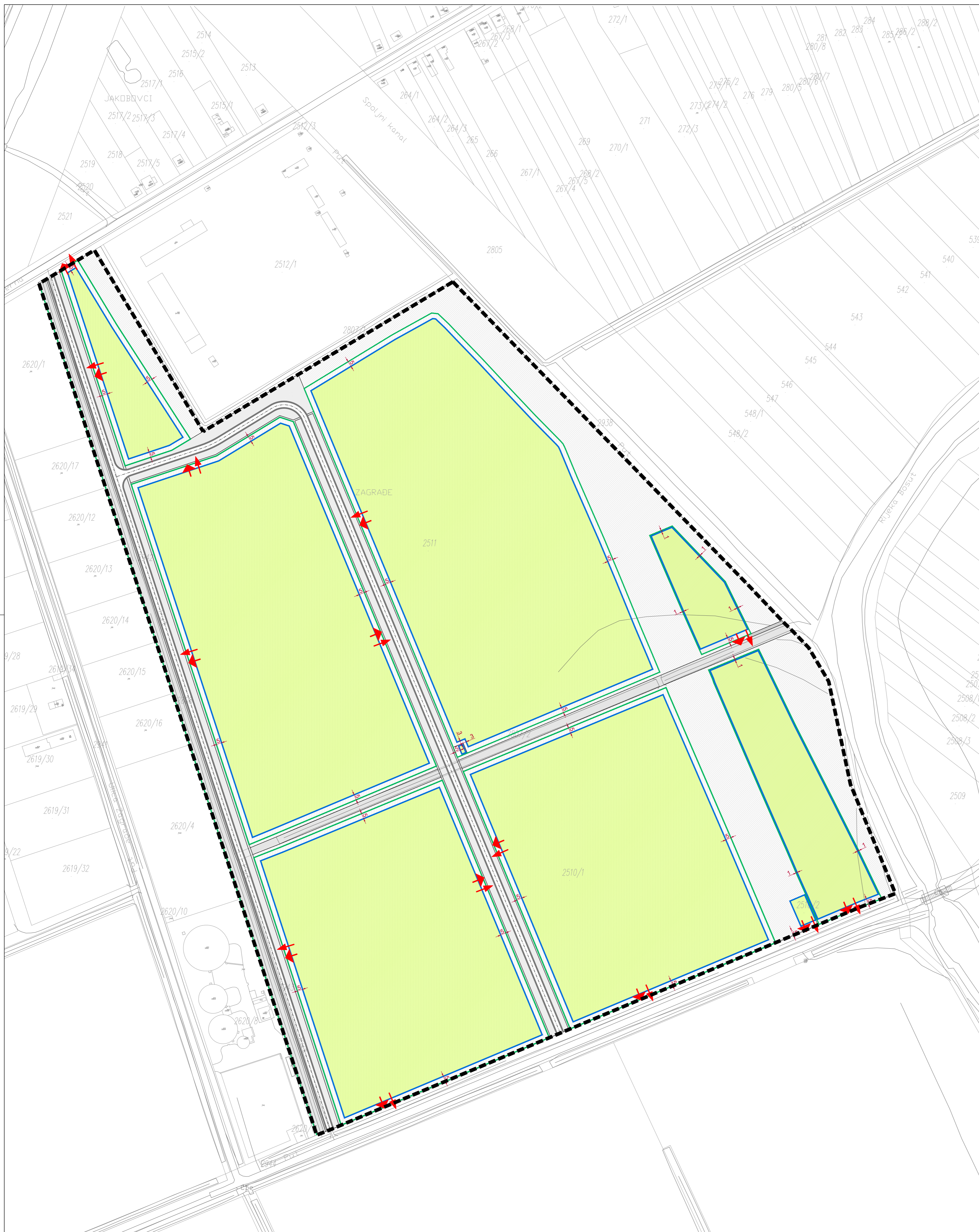

Županija: VUKOVARSKO-SRIJEMSKA ŽUPANIJA		
Općina: OPĆINA CERNA		
Naziv prostornog plana: URBANISTIČKI PLANI UREĐENJA GOSPODARSKE ZONE "ZAGRADE" U CERNI (Prijedlog)		
Naziv kartografskog prikaza: NAČIN I UVJETI GRADNJE		
Broj kartografskog prikaza: 4.	Mjerilo kartografskog prikaza: 1 : 2 000	
Odluka o izradi Plana: "Službeni vjesnik" Vukovarsko-srijemske županije br. 5/22	Odluka predstavničkog tijela o donošenju plana :	
Javna rasprava (datum objave):	Javni uvid održan od: do:	
Pečat tijela odgovornog za provođenje javne rasprave:	Odgovorna osoba za provođenje javne rasprave:	
Pravna osoba/tijelo koje je izradilo plan: ZAVOD ZA PROSTORNO PLANIRANJE, d.d. OSIJEK	Pečat pravne osobe koja je izradila plan:	Odgovorna osoba: KRUNOSLAV LIPIČ, dipl.ing.arh.
Odgovorni voditelj: VANESA BUDAČ, dipl.ing.arh.		
Stručni tim u izradi plana:		
1. VANESA BUDAČ, dipl.ing.arh.	6.	
2. VLADO SUDAR, dipl.ing.grad.	7.	
3. STJEPAN STAKOR, dipl.ing.kult.tehn.	8.	
4. IVICA BUGARIĆ, dipl.ing.grad.	9.	
5. IVANA RADOLOVIĆ, građ.teh.vis.	10.	
Pečat predstavničkog tijela:	Predsjednik predstavničkog tijela:	
Istovjetnost ovog prostornog plana s izvornikom ovjerava:	Pečat nadležnog tijela:	